

VYJÁDŘENÍ VLASTNÍKA K UMÍSTĚNÍ ZAŘÍZENÍ NA POZEMKU V OCHRANNÉM PÁSMU DRÁHY

1. Vlastník pozemku:

Jméno a příjmení: Pavel Mráz, id. 1/4

Adresa: Masarykovo náměstí 238, 29501 Mnichovo Hradiště

datum narození:

telefon:

a

Jméno a příjmení: Žďárská Vlasta, id. 3/4

Adresa: č. p. 5, 46346 Svijany

datum narození:

telefon:

prohlašuji, že jsou podílovými spoluvlastníky následujícího pozemku:

k.ú.: **Příšovice**

parc.č.: **217/25**

2. Vlastník pozemku souhlasí s umístěním kabelové trasy v rámci stavby „**Výstavba DOK v traťovém úseku Bakov nad Jizerou – Turnov**“. Tento souhlas se vydává pro účely územního řízení.
3. Vlastník pozemku souhlasí, aby pracovníci **Správy železniční dopravní cesty státní organizace (SŽDC, s.o.)**, jakož i pracovníci zhotovitele stavby a dodavatele projektové a geodetické dokumentace vstupovali v nezbytné míře na pozemek v souvislosti se zajištěním přípravy a realizace předmětné stavby. Předpokládaný termín výstavby je rok 2018.
4. Realizaci díla provede dle schválené projektové dokumentace a podmínek pravomocného územního rozhodnutí zhotovitel vybraný ve výběrovém řízení. Realizace stavby na pozemku bude spočívat v pracích spojených s **výkopem kabelové rýhy**,
 jejíž **šířka činí 0,35 - 0,5 m**
 a hloubka 0,5 - 0,6m v případě umístění v chodníku,
 0,8 m v případě umístění ve volném terénu,
 1 m v případě umístění v orné půdě a lesním pozemku a
 1,2 m v případě umístění do komunikace.
a pokládkou a montáží trubek HDPE o průměru 40mm v počtu 2-3ks a metalických kabelů s následným zahrnutím rýhy a uvedením terénu do původního stavu. Trubky HDPE a metalický kabel budou v majetku SŽDC, s.o.
5. Zrealizovaná trasa bude vyznačena v geometrickém plánu, který bude vypracován podle skutečného zaměření stavby po jejím dokončení. SŽDC, s.o., zajistí zpracování návrhu smlouvy o zřízení věcného břemene. Geometrický plán bude sloužit jako podklad pro uzavření smlouvy o zřízení věcného břemene a právo odpovídající věcnému břemenu bude oceněno dle jeho rozsahu v souladu s platnými oceňovacími předpisy. Vzniknou-li v souvislosti s realizací předmětného díla na pozemku škody, uhradí je zhotovitel stavby.
6. Na doplnění:

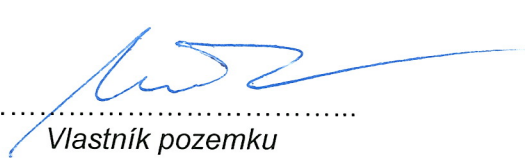

v H. Hradišti dne 28.7.2017

Vlastník pozemku

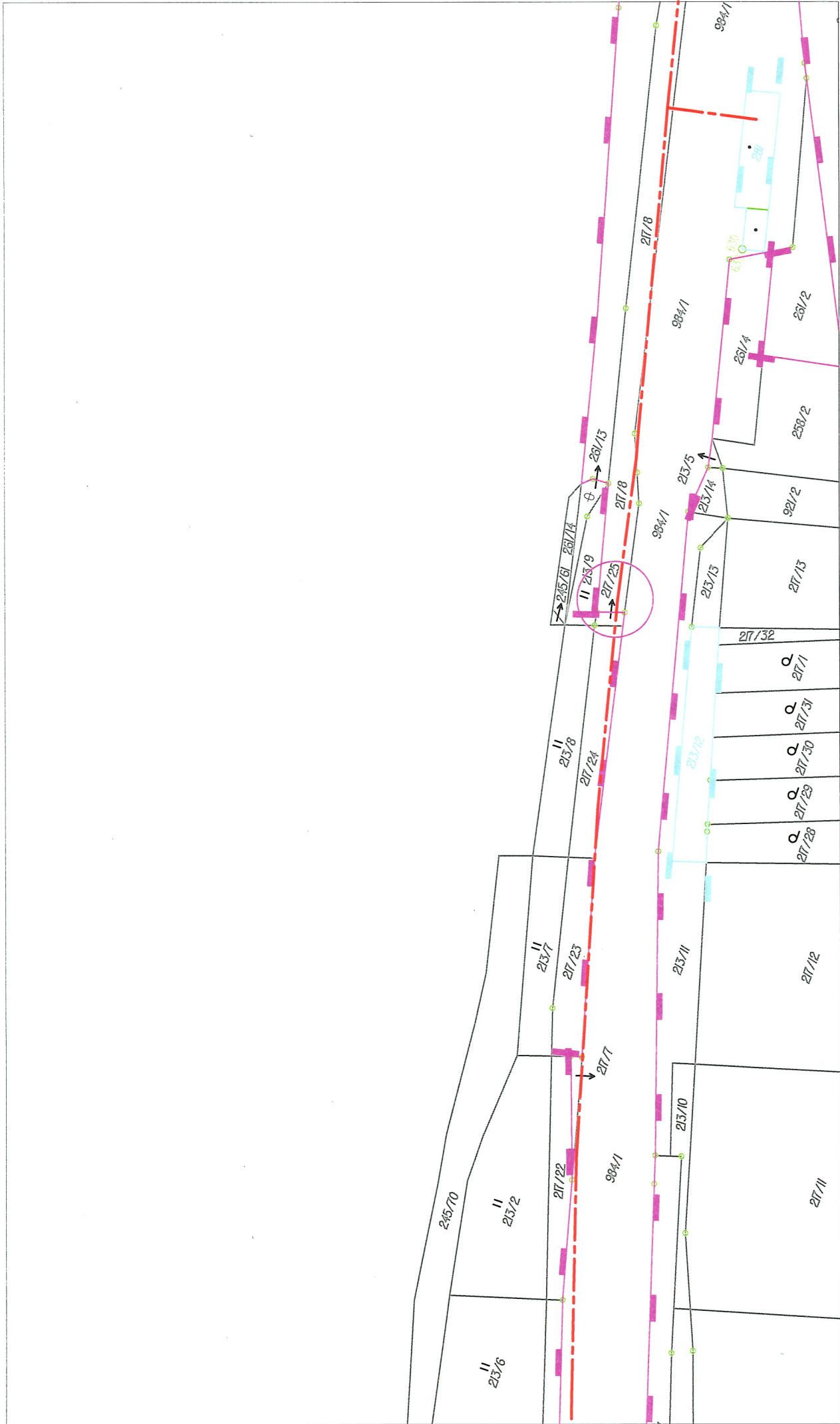

| | |
|-------------------|--|
| M 1:1000 | Výstavba DOK v traťovém úseku Bakov nad Jizerou - Turnov |
| Název stavby: | Příšovice |
| Katastrální území | Příšovice |

nově navrhovaná kabelová trasa pro DOK